Championnat de Ligue 1985
Archive : Marc FOURCART

CHAMPIONNATS DE LIGUE INDIVIDUELS Excellence et Open

Les Championnats de Ligue Individuels Excellence et Open se sont déroulés pendant le week-end de la Pentecôte, du Samedi 25 au Lundi 27 Mai 85, à CHARLEVILLE-MEZIERES.

- A noter l'excellente organisation de l'Echiquier Ardennais et une mention toute spéciale à la famille LOUIS pour leur dévouement!!!!!

Voici tous les résultats:

Donrault et Messifet dos à dos!!

Ces deux joueurs joueront un match de départage la mi-août au Touquet.

EXCELLENCE

Pl.	NOM Prénom Cercle	ELO	1	2	3	4	5	6	Pts	Sol.
1	DONRAULT Patrick Châlons	1980	14B+	3B=	1N+	8N+	5B+	4N-	4,5	22,5
	MESSIFET Jérôme Echiquier Ardennais	2030	5B+	8N+	1B-	10N+	3B+	6N=	4,5	
3	DAY Roland La Francheville	1770	12B+	1N=	6B+	4N+	1N-	9B+	4,5	22
4	AMBROISE Jean-Jacques Echiquier Ardennais	1910	16N=	7B+	9N+	3B-	12N=	1B+	4	21,5
5	SADADOU Amar St-Dizier	1920	1N-	17B+	12N+	10B+	1N-	8B+	4	18,5
6	THEVENIN Alain Troyes	1800	10N=	16B+	3N-	13B+	9N=	1B=	3,5	19
7	FADEL Mario St-Dizier	2040	9B=	4N-	16B+	14N=	10B=	15N+	3,5	16,5
8	BARAT Jacques Reims	1710	17N+	1B-	15B+	1B-	10N+	5N-	3	19,5
9	WEIRICH Pierre Troyes	1960	7N=	13B+	4B-	18N+	6B=	3N-	3	19
10	SPITZ Christophe Troyes	1940	15N=	10B=	13N=	1B-	7N=	12B+	3	18,5
	DELMONT Jean-Robert Echiquier Ardennais	1970	6B=	10N=	14B+	5N-	8B-	13B+	3	
12	HUMBERT Jean-Michel Reims	1970	3N-	15B+	5B-	16N+	4B=	10N-	2,5	19,5
13	LOUIS André Echiquier Ardennais	1840	18B+	9N-	10B=	6N-	14B+	10N-	2,5	16
14	ROGNION Eric T.G.V Carolo Charleville	N.C	1N-	18B+	10N-	7B=	13N-	17B+	2,5	15,5
15	FABER Luc Echiquier Ardennais	1880	10B=	12N-	8B-	17N+	18B+	7B-	2,5	14
16	DUQUESNOY Patrick Reims	1670	4B=	6N-	7N-	12B-	17N-	18B+	1,5	
17	FLAMANT Jacky Echiquier Ardennais	1710	8B-	5N-	18N-	15B-	16B+	14N-	1	14,5
18	SPITZ Patrick Troyes	1880	13N-	14N-	17B+	9B-	15N-	16N-	1	13

L'OPEN

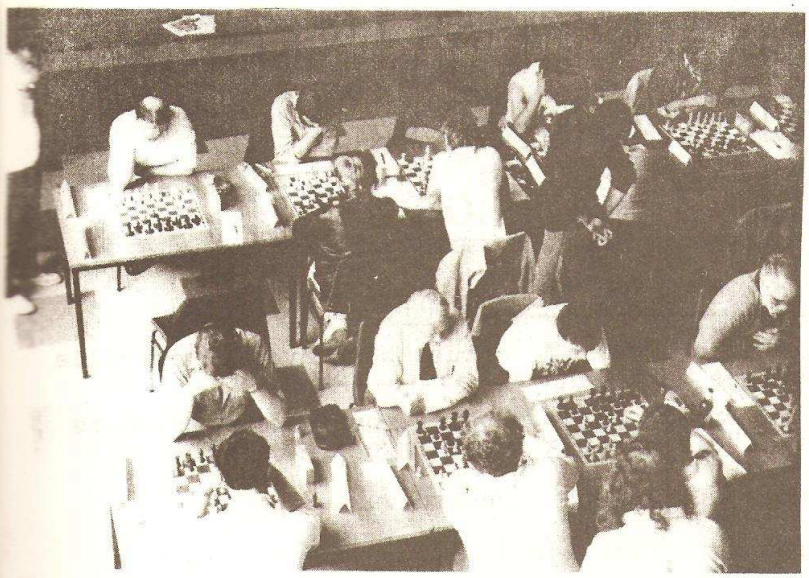

Vue d'ensemble du Tournoi

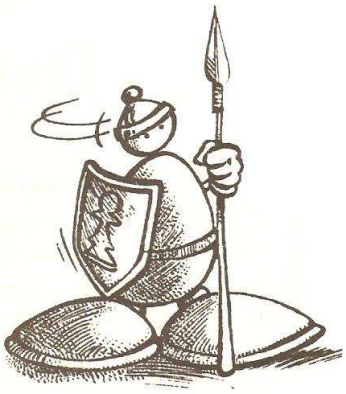

Bravo à Hervé Raulin!!

OPEN

Pl.	NOM Prénom Cercle	ELO	1	2	3	4	5	6	Pts	Sol.
1	RAULIN Hervé La Francheville	1820	7B+	9N+	4B=	3N+	2N=	6B+	5	
2	MELISON Philippe St. Dizier	1690	12B+	15B+	6N+	4N-	1B=	8N+	4,5	22,1
3	SZYLAR Eric Echiquier Ardennais	N.C	6N=	10B+	15N+	1B-	14N+	4B+	4,5	20,5
4	DONNE Pol Echiquier Ardennais	1800	16N+	19B+	1N=	2B+	10N=	3N-	4	21,5
5	PRIOUX Michel Echiquier Ardennais	1690	-f	7N-	20B+	18B+	13N+	10B+	4	13
6	ALEXANDRE François T.G.V Carolo Charleville	1650	3B=	14N+	2B-	7N+	9B+	1N-	3,5	23
7	REMACLE Véronique Collège Bayard	1630	1N-	5B+	8N-	6B-	15B+	11N=	3,5	20,8
8	FISTER Bernard St. Dizier	1560	13N=	18B=	19N+	9N=	11B+	2B-	3,5	17
9	ALEXANDRE Roland T.G.V Carolo Charleville	1630	11N+	1B-	15N+	8B=	6N-	12N=	3	21,1
10	RAULIN Alain La Francheville	1500	14B=	3N-	17B+	21N+	4B=	5N-	3	19,3
11	PRIOUX Philippe Collège Bayard	1580	9B-	21N+	16N+	13B=	8B-	7B=	3	16
12	BIESBROUCK Philippe T.G.V Carolo Charleville	1640	11N-	-f	14B=	17N+	20N+	9B=	3	14,5
13	JULES Arnaud Collège Bayard	1440	8B=	17N+	3B-	11N=	5B-	16B=	2,5	20,8
14	DUCHENY Daniel Echiquier Ardennais	1850	10N=	6B-	12N=	19B+	3B-	15N=	2,5	19,1
15	FRAIZE Emmanuel Collège Bayard	N.C	20B+	2N-	9B-	16B+	7N-	14B=	2,5	18
16	GODET Mickaël Collège Bayard	N.C	4B-	20N+	11B-	15N-	21B+	13N=	2,5	15
17	SCUOTTO Aldo Reims	N.C	18N=	13B-	10N-	12B-	+X	19N+	2,5	13,1
18	PRIOUX Stéphane Collège Bayard	N.C	17B=	8N=	7B-	5N-	19B-	+X	2	16,3
19	CAMUS David Collège Bayard	N.C	21B+	4N-	8B-	14N-	18N+	17B-	2	15,5
20	GAMEZ Andrés Reims	N.C	15N-	16B-	5N-	+X	12B-	21N+	2	14,4
21	MARLIER Thierry Reims	N.C	19N-	11B-	+X	10B-	16N-	20B-	1	